Probepartitur vom Strube Verlag, 80336 München - Probepartitur vom Strube Verlag, 80336 München

Wir wollen alle fröhlich sein

[EG 100 / GL 326]

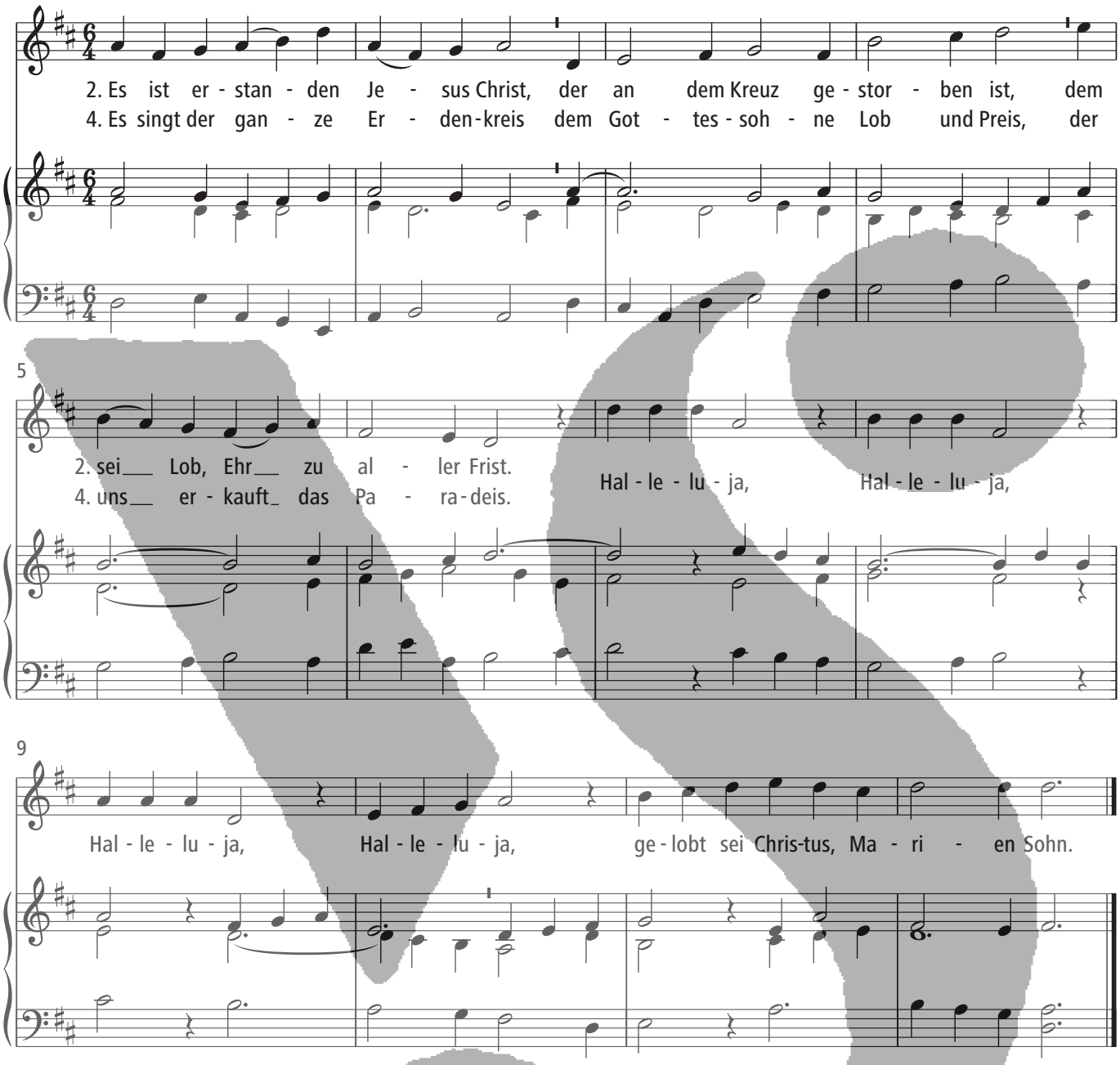

1. Wir wollen alle fröhlich sein / in dieser österlichen Zeit;
denn unser Heil hat Gott bereit'. / Halleluja, Halleluja, Halleluja, Halleluja,
gelobt sei Christus, Marien Sohn.

3. Er hat zerstört der Höllen Pfort, / die Seinen all herausgeführt
und uns erlöst vom ewgen Tod. / Halleluja, Halleluja, Halleluja, Halleluja,
gelobt sei Christus, Marien Sohn.

5. Des freu sich alle Christenheit / und lobe die Dreifaltigkeit
von nun an bis in Ewigkeit. / Halleluja, Halleluja, Halleluja, Halleluja,
gelobt sei Christus, Marien Sohn.

Text: Str. 1 Medingen um 1380; Str. 2-4 by Cyriakus Spangenberg 1568 nach „Resurrexit Dominus" 14. Jh. Musik: Lothar Graap 1984. © Strube Verlag, München